СДАЮ 2к Павловский тракт 247 отличный ремонт.....39-01-05

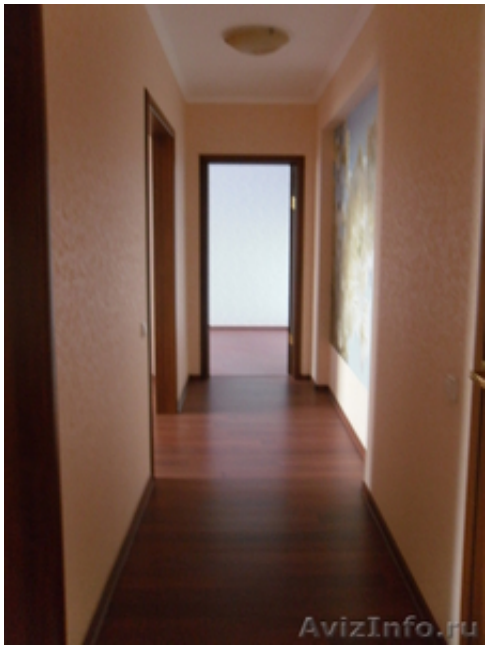

Барнаул, Россия

квартира с хорошим ремонтом, сан.узел кафель, пласт.окна, часть мебели

Цена: **15 000 $**	Тип объявления: Сдам, дам в аренду	Торг: неуместен
Мон Оксана	**8-913-225-0789**	